

# Parkweelde II

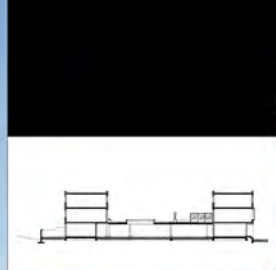

categorie **B** volgnummer **09**



## Parkweelde II

Om het groene karakter in de wijk te behouden was het nodig om de verkeersstructuur en de parkeersituatie aan te passen. De nadelen, zoals veel blik op straat, worden omgezet in betere oplossingen. Dit principe wordt gerealiseerd door de parkeervoorzieningen helemaal binnen in de bebouwing op te nemen. Op het dek boven de parkeergarage bevinden zich terrassen aan de entrees van de woningen. Het gebied tussen de blokken is autovrij en groen. Een wandelpad met speelvoorzieningen is hierin opgenomen. Het gehele blok is een halve meter opgetild om de woningen wat meer privacy te geven. Op de hoeken zijn praktijkwoningen ontworpen. Op de hoek van de Ringweg en de Van Randwijcklaan is een accent met een zeven lagen hoog appartementengebouw. De woningen aan de Van Randwijcklaan hebben een veranda met een woonkamer op de eerste verdieping. Zo kunnen de bewoners genieten van het uitzicht op de groene laan en het park aan de overkant van de Van Randwijcklaan. De woningen aan de parkzijde hebben toegang tot het dek en een terras met uitzicht op het park.

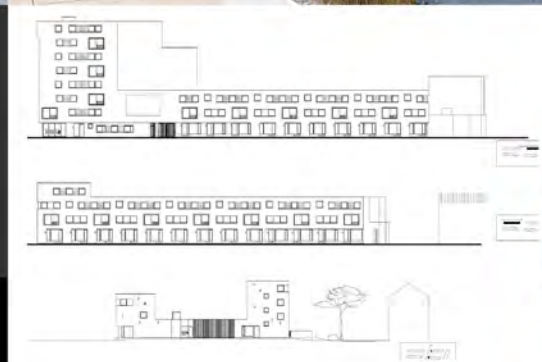

architectenbureau **RS | Roeeveld-Sikkens**  
projectarchitect **RS | Roeeveld-Sikkens**  
constructeur | aannemer **Goudstikker De Vries | Dura Vermeer Bouw Hengelo BV**  
samenwerking **geen**  
opdrachtgever **de Alliantie Ontwikkeling**  
functie van het gebouw **Woongebouw**  
aantal m<sup>2</sup> bvo **11.200 m<sup>2</sup>**  
bouwsom **€ 10.300.000,-**  
datum van oplevering **2012**  
adres **Van Randwijcklaan ter hoogte van Ringweg Kruiskamp**

Stemmen op dit project kan hier in de stationstraverse of op [www.architectuurprijsamersfoort.nl](http://www.architectuurprijsamersfoort.nl) door het scannen van de QR-code hiernaast

